Support et mise à dispositions de services informatiques
Note de synthèse

NOTE DE SYNTHESE

Creation d'un site internet

Support et mise à dispositions de services informatiques
Note de synthèse

Gérer le patrimoine informatique	Répondre aux incidents et aux demandes d'assistance et d'évolution	Développer la présence en ligne de l'organisation	Travailler en mode projet	Mettre à disposition des utilisateurs un service informatique	Organiser son développement professionnel
▸ Recenser et identifier les ressources numériques ▸ Exploiter des référentiels, normes et standards adoptés par le prestataire informatique ▸ Mettre en place et vérifier les niveaux d'habilitation associés à un service ▸ Vérifier les conditions de la continuité d'un service informatique ▸ Gérer des sauvegardes ▸ Vérifier le respect des règles d'utilisation des ressources numériques	▸ Collecter, suivre et orienter des demandes ▸ Traiter des demandes concernant les services réseau et système, applicatifs ▸ Traiter des demandes concernant les applications	▸ Participer à la valorisation de l'image de l'organisation sur les médias numériques en tenant compte du cadre juridique et des enjeux économiques ▸ Référencer les services en ligne de l'organisation et mesurer leur visibilité. ▸ Participer à l'évolution d'un site Web exploitant les données de l'organisation.	▸ Analyser les objectifs et les modalités d'organisation d'un projet ▸ Planifier les activités ▸ Évaluer les indicateurs de suivi d'un projet et analyser les écarts	▸ Réaliser les tests d'intégration et d'acceptation d'un service ▸ Déployer un service ▸ Accompagner les utilisateurs dans la mise en place d'un service	▸ Mettre en place son environnement d'apprentissage personnel ▸ Mettre en œuvre des outils et stratégies de veille informationnelle ▸ Gérer son identité professionnelle ▸ Développer son projet professionnel

Partie présentation du projet

Support et mise à dispositions de services informatiques
Note de synthèse

Présentation de l'entreprise	• TRANSGREG • 23 Rue Marc Seguin, Compans • Informations non-fournies • SARL • Entre 3 à 5 salariés • Place minime
Présentation de la problématique de la société	• création d'un site non marchand • Mise en avant de tous les services proposés par l'entreprise • Développement d'une vitrine numérique claire et conforme
Expression des besoin utilisateurs	• Présenter les services de manière claire et accessible (transport, stockage, lavage). • Proposer un formulaire de contact simple et sécurisé. • Intégrer une carte de localisation (Google Maps). • Ajouter les mentions légales et la politique de confidentialité (RGPD). • Améliorer la visibilité via le SEO.
Réponses techniques aux besoins utilisateurs	• Mise en place d'un site WordPress avec thème Kadence • Hébergement chez OVH avec migration sécurisée via FTPS. • Plugins installés : Complianz (RGPD), Forminator + reCAPTCHA v3 (formulaire), Yoast SEO (référencement), Trust Index (avis Google) • Intégration d'une carte Google Maps et optimisation des images • Sauvegardes pour assurer la continuité du service.

Partie Technique

Support et mise à dispositions de services informatiques
Note de synthèse

• Gestion du patrimoine	
Présentation de l'environnement technique utilisé	• L'environnement technique était mixte car local avec XAMPP puis hébergement OVH • Les différentes types de machines utilisées sont le serveur OVH mutualisé/VPS et un PC local avec XAMPP • Les logiciels utilisés sont WordPress (CMS), XAMPP(PHP, MySQL, Apache) et Filezilla (FTPS) • Les protocoles utilisés sont http/HTTPS, FTPS (SSL/TLS) et MySQL
Normes et Standards utilisées	• s
Niveau d'habilitation	• Gestion des rôles WordPress (admin/éditeur/contributeur) • Les outils et techniques utilisés sont : reCAPTCHA v3 (Forminator) et Complianz (cookies/consentement) • Le Protocole de cryptage est SSL/TLS (FTPS,HTTPS) • Le technique d'authentification est authentification WordPress • La gestion des mots de passe est afit avec des plolitiques internes de complexité et le stockage chiffré en base • Les matériels et techniques sont la sauvegarde OVH et le plugin Complianz
Continuité de service	•
Solution de sauvegarde/de restauration	• Sauvegarde automatiques via OVH + export manuel MySQL • Restauration via OVH ou réimportation manuelle des fichiers de base
Respect utilisation ressources numériques	• Conformité RGPD, gestion de cookies, mentions légales, consentement

• **Développer la présence en ligne de l'organisation**	
RGPD	• Mise en conformité vi le lugin Complianz : gestion du contement des cookies
SEO	• Optimisation du référencement avec Yoast SEO : analyse des contenus, mots-clés
Site Web et Réseaux sociaux	• Site développé sous WordPress avec thème Kadence (responsive). Intégration des avis Google via Trust Index pour renforcer la crédibilité et améliorer le SEO local. Réseaux sociaux non intégrés directement dans le stage, mais possibilité future d'élargir la communication.
Site web et communication	• Communication assurée via le site : textes clairs et optimisés SEO, images optimisées pour esthétique et rapidité, carte Google Maps intégrée, formulaire de contact avec Forminator + reCAPTCHA v3, bouton retour haut de page (WPFront Scroll Top).
Evolution	• Ajout futur de nouvelles fonctionnalités (ex : WooCommerce) actualisation régulière du contenu et suivi SEO via Yoast pour maintenir la performance et la visibilité.

Support et mise à dispositions de services informatiques
Note de synthèse

• **Travailler en mode projet**	
Objectifs et modalités	• Le projet consistait la création d'une site vitrine de l'entreprise relatant tout les services qu'elle propose • Travail en équipe avec mon camarade • Plage horaire de 8h à 16h
Suivi du projet technique	• Voir le diagramme de Gantt ci-dessous • Pas d'écart • Non, nous avons travaillez en mode agile

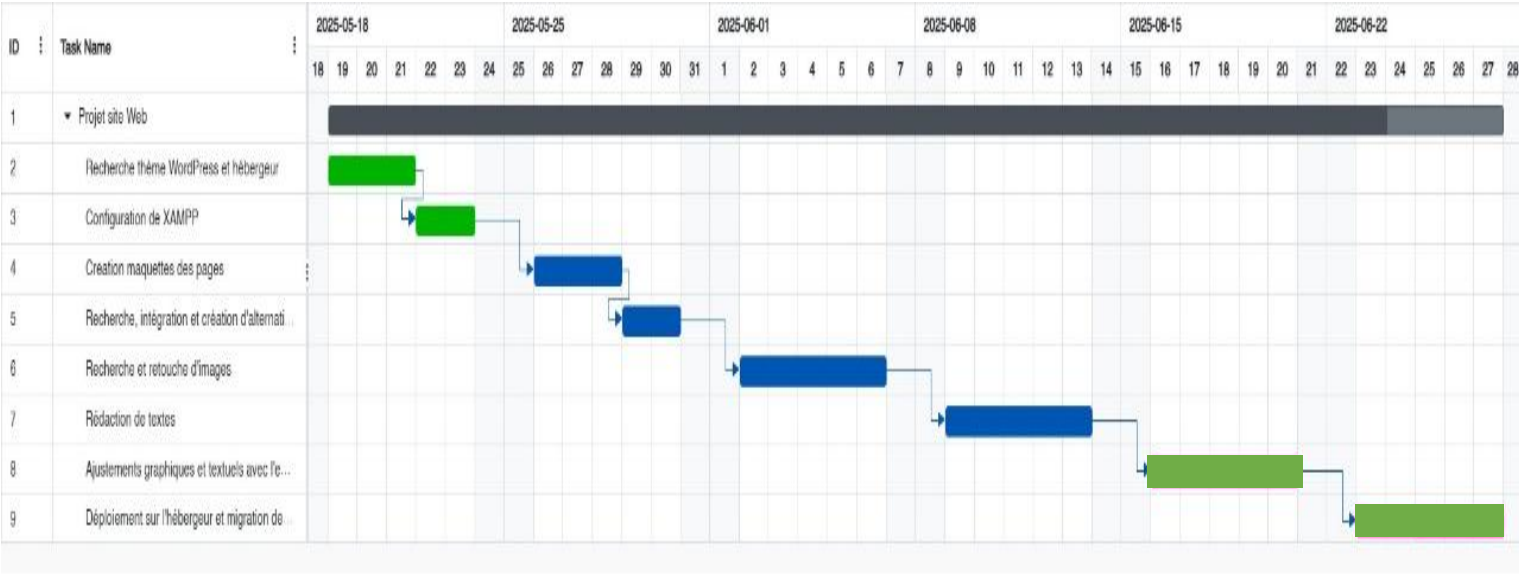

Légende :

- Dmitriy CHEKUNKOV
- Léon GOMILA

• **Mettre à disposition des utilisateurs un service informatique**	
Rapport de test	Des tests fonctionnels ont été réalisés après la migration : - Vérification du bon affichage des pages et du design responsive (PC et mobile). - Test du formulaire de contact (Forminator) avec envoi d'email et validation du reCAPTCHA v3. - Vérification du fonctionnement de la bannière de consentement (Complianz) et du blocage des cookies tiers avant acceptation.
Rapport d'incident	Aucun incident majeur n'a été relevé. Quelques ajustements mineurs ont été nécessaires : - Problème d'alignement graphique corrigé dans le thème Kadence. - Ajustement des paramètres FTPS pour éviter des erreurs de connexion lors de la migration.
Eléments conceptuels techniques de la solution choisie	- MCD / Structure : base de données MySQL gérée par WordPress (tables utilisateurs, post, options, etc.). - Structure du site : pages hiérarchisées (Accueil, Services, Contact, Mentions légales, Politique de confidentialité). - Plugins clés : Complianz (RGPD), Forminator (formulaire), Yoast SEO (référencement), Trust Index (avis Google).
Fiche technique : synthèse	- Acteurs : développeur stagiaire, tuteur en entreprise. - Outils : WordPress, FileZilla (FTPS), phpMyAdmin, plugins (Complianz, Forminator, Yoast). - Points de vigilance : configuration correcte du fichier wp-config.php, gestion des mots de passe, validation du SSL/TLS.
Accompagnement	Rédaction de contenus clairs et structurés, intégration d'un formulaire de contact simple et d'une carte Google Maps pour améliorer l'expérience utilisateur. La bannière RGPD a été configurée pour informer et protéger les visiteurs conformément à la réglementation.

Support et mise à dispositions de services informatiques
Note de synthèse

• Organiser son développement personnel	
Modalité de suivi de stage	• Suivi assuré par le tuteur en entreprise avec échanges hebdomadaires pour valider les choix techniques (thème, plugins, contenus). Travail autonome mais validé par retours réguliers.
Gestion d'une veille	• Création d'un site vitrine
Environnement d'apprentissage	• Apport point de personnel : - Autonomie : gestion du projet du début à la mise en ligne. - Gestion du stress : respect des délais de mise en ligne. - Relationnel : échanges réguliers avec le tuteur pour ajuster les contenus. • Apports point de vue professionnel : - Prise de décision : choix du thème Kadence et des plugins adaptés. - Rédactionnelle : rédaction des contenus optimisés SEO. - Expression orale : présentation des avancées au tuteur. - Force de proposition : recherche et suggestion de plugins alternatifs si nécessaire. • Bilan : Expérience enrichissante qui a permis d'apprendre à gérer un projet complet (installation, conception, mise en ligne). J'aurais aimé approfondir la partie réseaux sociaux. Souhait de continuer à développer mes compétences en développement web et en gestion de projet. • Objectifs à l'avenir : - Approfondir le développement web (PHP, JavaScript, frameworks). - Acquérir des certifications WordPress et SEO. - Préparer la poursuite d'études en informatique orientée développement (SLAM).

Ecriture personnel

Français

Support et mise à dispositions de services informatiques
Note de synthèse

Dans le cadre de mes études pour l'obtention d'un Brevet de Technicien Supérieur en Service informatiques aux Organisation dans l'établissement Sainte-Marie de Joinville-Le-Pont, J'ai réalisé, avec mon camarade Dmitriy CHEKUNKOV, un stage de six semaines entre le 19/05 et le 27/06/2025 afin de valider ma première année .Ce stage a été effectué au sein de l'entreprise TRANSGREG, entreprise privée de transport, stockage ainsi que de lavage situé au 23 rue Marc Seguin à Compans en Seine-et-Marne.

Dans le cadre de notre stage, l'entreprise TRANSGREG, voulant s'inspirer d'autres entreprises concurrentes plus grandes et étant dépourvu de vitrine numérique. Elle nous a donné pour objectif de projet, la création d'un site vitrine relatant tous les renseignements sur l'entreprise (services proposés, tarifs, histoire de l'entreprise, service de messagerie, contacts),ce qui aurait pour effet de renforcer son image de marque auprès de ses clients et prospects, et dans le même de se rapprocher des entreprises concurrentes. Pour répondre aux besoins de l'entreprise, nous avons d'abord installé un environnement local de développement avec XAMPP, ce qui nous a permis de préparer et de tester le site avant sa mise en ligne. Le choix du CMS WordPress s'est imposé naturellement pour sa simplicité et sa flexibilité. Nous avons retenu le thème Kadence, léger et responsive, afin de garantir une bonne compatibilité avec les standards du web et les pratiques de référencement. Nous avons ensuite intégré plusieurs plugins essentiels. Complianz a assuré la conformité au RGPD grâce à une gestion des cookies automatisée. Forminator, associé à reCAPTCHA v3, a permis de créer un formulaire de contact sécurisé. Pour le référencement, nous avons utilisé Yoast SEO, et pour renforcer la crédibilité de l'organisation, nous avons affiché les avis Google via Trust Index. Enfin, nous avons ajouté une carte Google Maps et un bouton de retour en haut de

page (WPFront Scroll Top) pour améliorer l'expérience utilisateur. Une fois la configuration terminée, nous avons migré le site vers l'hébergement OVH en utilisant FTPS avec Filezilla, et transféré la base de données via phpMyAdmin. Pour garantir la continuité de service, nous avons activé les sauvegardes automatiques d'OVH et réalisé des exports manuels de la base et des fichiers WordPress.

Objectifs quantitatifs	**Objectifs qualitatifs**	**Résultats attendus**	**Résultats effectués**
• *mettre en ligne un site fonctionnel dans un délai de six semaines* • *assurer un temps de disponibilité proche de 100 %* • *optimiser le temps de chargement des pages.*	• proposer un design responsive (adapté aux PC et aux mobiles) • garantir la conformité RGPD • optimiser le référencement naturel pour améliorer la visibilité sur Google.	- Mettre en ligne un site vitrine fonctionnel et sécurisé dans le délai du stage. - Respecter la conformité RGPD - Garantir un design responsive adapté aux ordinateurs et aux mobiles. - Optimiser le référencement naturel pour améliorer la visibilité sur Google. - Améliorer la crédibilité de l'organisation grâce à l'intégration d'avis clients (Google My Business). - Fournir des outils de communication simples et efficaces	• Les pages correctement structurées et optimisées pour le référencement. • respect réglementation RGPD grâce à la bannière de consentement et mentions légales intégrées. • Le design responsive offrant une navigation fluide sur PC comme sur mobile. • Le formulaire de contact et la carte Google Maps • Les avis Google intégrés

Suite à cela, en comparant les résultats obtenus avec les objectifs fixés au début du stage, nous pouvons constater que l'ensemble des attentes principales a été atteint. Le site a été mis en

ligne dans les délais impartis, il est stable, sécurisé et responsive, et respecte la réglementation RGPD grâce à l'intégration du plugin Complianz et aux mentions légales ajoutées. L'objectif de mettre en place un formulaire de contact fonctionnel a également été atteint avec succès grâce à Forminator et reCAPTCHA v3, garantissant à la fois simplicité et sécurité pour les utilisateurs.

Cependant, certains écarts peuvent être relevés. Tout d'abord, si le site est optimisé grâce à Yoast SEO, le référencement naturel demande du temps pour produire des résultats significatifs : la visibilité sur Google reste donc en progression mais encore limitée. Par ailleurs, la communication de l'organisation reste centrée sur le site web, alors que les réseaux sociaux n'ont pas encore été intégrés au projet, ce qui réduit légèrement l'impact en termes de présence en ligne.

Ces écarts s'expliquent d'une part par le fait que le référencement naturel est un processus long qui nécessite la création régulière de contenus, et d'autre part par la volonté de l'entreprise de se concentrer d'abord sur la mise en place d'un site vitrine solide avant d'élargir la communication à d'autres canaux.

Pour améliorer le projet, plusieurs axes peuvent être envisagés : mettre en place une stratégie de publication de contenus (articles de blog, actualités), renforcer l'accessibilité du site (contraste, taille des polices, navigation simplifiée), intégrer progressivement les réseaux sociaux afin de compléter la visibilité, et développer un suivi statistique plus poussé (par exemple avec Google Analytics) pour mesurer l'évolution du trafic et adapter les actions de communication.

Support et mise à dispositions de services informatiques
Note de synthèse

Objectifs quantitatifs	Objectifs qualitatifs	Résultats attendus	Résultats effectués	Ecart	Axes D'amélioration
• mettre en ligne un site fonctionnel dans un délai de six semaines • assurer un temps de disponibilité proche de 100 % • optimiser le temps de chargement des pages	• proposer un design responsive (adapté aux PC et aux mobiles) • garantir la conformité RGPD • optimiser le référencement naturel pour améliorer la visibilité sur Google.	- Mettre en ligne un site vitrine fonctionnel et sécurisé dans le délai du stage. - Respecter la conformité RGPD - Garantir un design responsive adapté aux ordinateurs et aux mobiles. - Optimiser le référencement naturel pour améliorer la visibilité sur Google. - Améliorer la crédibilité de l'organisation grâce à l'intégration d'avis clients (Google My Business). - Fournir des outils de communication simples et efficaces	• Les pages correctement structurées et optimisées pour le référencement. • respect réglementation RGPD grâce à la bannière de consentement et mentions légales intégrées. • Le design responsive offrant une navigation fluide sur PC comme sur mobile. • Le formulaire de contact et la carte Google Maps • Les avis Google intégrés	Aucun	-Renforcement de la sécurité avec mise en place d'authentification à deux facteurs pour l'accès administrateur WordPress -Amélioration du référencement avec la création régulière de nouveaux contenus (articles de blog, actualités). -Développement de la présence sur les réseaux sociaux -Suivi des performances via Google Analytics ou des outils similaires pour la mesure de l'évolution du trafic et l'efficacité du SEO.

Maintenant, pour finir, en ce qui concerne les apports que le stage a pu m'apporter, ses apports ont été bénéfiques tant sur le plan personnel que professionnel. Dans un premier temps, au pont vue personnel, il m'a permis de travailler mon auto-formation, via mon camarade qui m'expliqué certaines spécificités lorsque je l'interrogeais sur celles-ci ou encore via des vidéos trouvées sur YouTube. De plus, dans le même temps, cette auto-formation m'a donc permis d'affiner d'autant plus mon autonomie. Et enfin dans

un second temps, sur une optique professionnelle, ce stage m'a permis de m'ajuster quant à certaines compétences telles que la tenue des délais du stage ou encore le travail en équipe avec mon camarade

En conclusion, Je garde un bon souvenir de ce stage de par le bon environnement qui en découlait. Le patron, qui accessoirement était notre maître de stage, nous donné la vision qu'il avait du site final mais dans le même temps, nous laisser libre de notre imagination et créativité pour de quelquonques propositions.

Revenir sur ce terrain ne déplairait pas car ,ayant déjà évoluait dans ceci-ci, je ne serais pas dépayser et ca me permettra de reconfirmer mes compétences et de me spécialiser sur celles-ci. Néanmoins, le cas inverse ne me déplairait pas pour autant car elle me permettrais de me diversifier au niveaux de mes compétences.

Writing Personnal

English

As part of my studies to obtain a Higher National Diploma (BTS) in IT Services for Organizations at Sainte-Marie de Joinville-Le-Pont, I completed, together with my classmate Dmitriy CHEKUNKOV, a six-week internship between 19/05 and 27/06/2025 in order to validate my first year. This internship took place at TRANSGREG, a private company specializing in transport, storage, and washing services, located at 23 rue Marc Seguin in Compans, Seine-et-Marne.

As part of our internship, TRANSGREG, wishing to draw inspiration from larger competing companies and lacking an online presence, gave us the project objective of creating a showcase website presenting all the company's information (services offered, prices, company history, messaging service, contacts). This was intended to strengthen its brand image with clients and prospects, while also helping it to close the gap with competitors. To meet the company's needs, we first set up a local development environment with XAMPP, which allowed us to prepare and test the website before going live. We naturally chose the WordPress CMS for its simplicity and flexibility. We selected the Kadence theme, lightweight and responsive, to ensure good compatibility with web standards and SEO best practices. We then integrated several essential plugins. Complianz ensured GDPR compliance through automated cookie management. Forminator, combined with reCAPTCHA v3, enabled us to create a secure contact form. For SEO optimization, we used Yoast SEO, and to enhance the company's credibility, we displayed Google reviews via Trust Index. Finally, we added a Google Maps integration and a "back-to-top" button (WPFront Scroll Top) to improve user experience. Once the setup was complete, we migrated the site to OVH hosting using FTPS with FileZilla and transferred the database via phpMyAdmin. To ensure

service continuity, we enabled OVH automatic backups and also performed manual exports of the database and WordPress files.

Objectifs quantitatifs	Objectifs qualitatifs	Résultats attendus	Résultats effectués
• Launch a fully functional website within 6 weeks • Ensure an uptime close to 100% • Optimize page loading time	• Provide a responsive design (adapted to both PCs and mobile devices) • Ensure GDPR compliance • Optimize SEO to improve visibility on Google.	- Deploy a functional and secure showcase website within the internship period. - Ensure GDPR compliance - Guarantee a responsive design adapted to both computers and mobile devices - Optimize SEO to improve visibility on Google - Enhance the organization's credibility through the integration of customer reviews (Google My Business). - Provide simple and effective communication tools	• Pages properly structured and optimized for SEO respect • Compliance with GDPR regulations through the consent banner and integrated legal notices • Responsive design ensuring smooth navigation on both PCs and mobile devices • Contact form and Google Maps integration • Embedded Google reviews

Following this, by comparing the results obtained with the objectives set at the beginning of the internship, we can see that all the main expectations were met. The website was launched within the allocated timeframe; it is stable, secure, and responsive, and complies with GDPR regulations thanks to the integration of the Complianz plugin and the addition of legal notices. The objective of implementing a functional contact form was also successfully achieved with Forminator and reCAPTCHA v3, ensuring both simplicity and security for users.

However, some gaps can be noted. Firstly, although the site is optimized with Yoast SEO, natural referencing takes time to

produce significant results: visibility on Google is therefore improving but still limited. Furthermore, the organization's communication remains centered on the website, while social networks have not yet been integrated into the project, which slightly reduces its online presence.

These gaps can be explained, on the one hand, by the fact that natural referencing is a long process requiring the regular creation of content, and on the other hand, by the company's choice to first focus on establishing a solid showcase website before expanding communication to other channels.

To improve the project, several approaches can be considered: implementing a content publishing strategy (blog articles, news updates), strengthening website accessibility (contrast, font size, simplified navigation), gradually integrating social networks to enhance visibility, and developing more advanced statistical monitoring (for example with Google Analytics) to measure traffic evolution and adjust communication actions accordingly.

Support et mise à dispositions de services informatiques
Note de synthèse

Objectifs quantitatifs	Objectifs qualitatifs	Résultats attendus	Résultats effectués	Ecart	Axes D'amélioration
• Launch a fully functional website within 6 weeks • Ensure an uptime close to 100% • Optimize page loading time	• Provide a responsive design (adapted to both PCs and mobile devices) • Ensure GDPR compliance • Optimize SEO to improve visibility on Google.	-Deploy a functional and secure showcase website within the internship period. - Ensure GDPR compliance - Guarantee a responsive design adapted to both computers and mobile devices - Optimize SEO to improve visibility on Google - Enhance the organization's credibility through the integration of customer reviews (Google My Business). - Provide simple and effective communication tools	• Pages properly structured and optimized for SEO respect • Compliance with GDPR regulations through the consent banner and integrated legal notices • Responsive design ensuring smooth navigation on both PCs and mobile devices • Contact form and Google Maps integration • Embedded Google reviews	Nothings	-Strengthening security by implementing two-factor authentication for WordPress admin access -Improving SEO through the regular creation of new content (blog articles, news updates) -Developing a presence on social media -Monitoring performance with Google Analytics or similar tools to measure traffic growth and SEO effectiveness

Finally, regarding the benefits that this internship brought me, they were valuable both on a personal and professional level.

On a personal level, it allowed me to strengthen my self-learning skills, whether through my classmate, who explained certain specifics when I asked him, or through tutorials I found on YouTube. This

process of self-learning also helped me further develop my autonomy.On a professional level, this internship enabled me to improve certain skills such as meeting deadlines and working effectively as part of a team with my classmate.

In conclusion, I have very good memories of this internship thanks to the positive environment that surrounded it. The manager, who was also our internship supervisor, shared with us his vision of the final website while at the same time giving us freedom to use our imagination and creativity for any proposals.

Returning to this company would not displease me, as I am already familiar with its environment, which would help me feel comfortable while allowing me to confirm and further specialize in my skills. However, the opposite scenario would not be a problem either, since working in a different environment would give me the opportunity to diversify and broaden my skill set.